

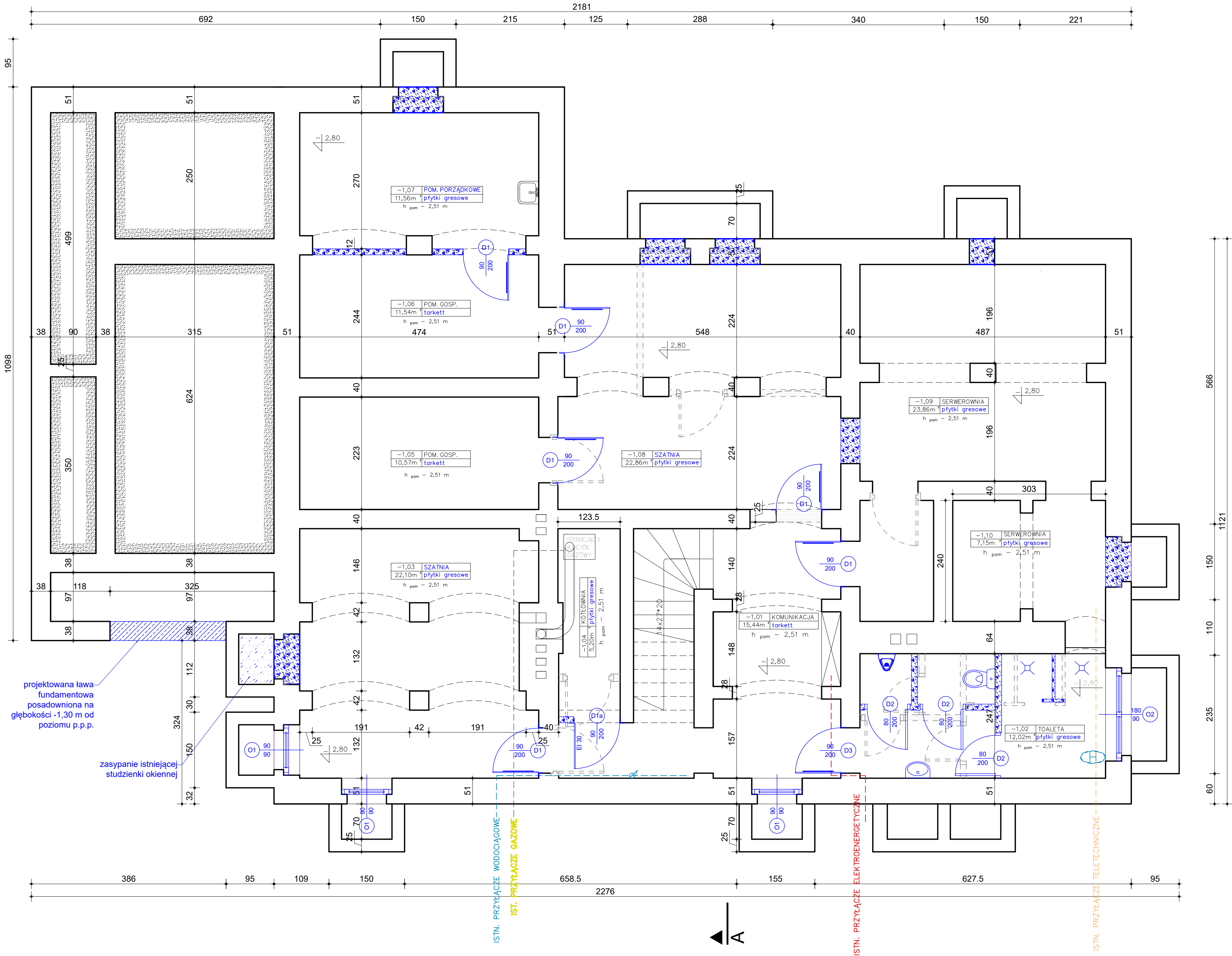

RZUT PIWNICY
ARCHITEKTURA
SKALA 1:50



- LEGENDA:
- istniejące ściany do usunięcia
 - istniejące elementy do usunięcia
 - istniejące ściany murowane
 - projektowane zamurowania oraz ściany z bloków gazobetonowych
 - projektowane elementy

Lp.	PIWNICA	Powierzchnia	Posadzka
-1.01	KOMUNIKACJA	15,44	TARKETT
-1.02	TOALETA	12,02	GRES
-1.03	SZATNIA	22,10	GRES
-1.04	KOTŁOWNIA	5,20	GRES
-1.05	POM. GOSP.	10,57	TARKETT
-1.06	POM. GOSP.	11,54	TARKETT
-1.07	POM. PORZĄDKOWE	11,56	GRES
-1.08	SZATNIA	22,86	GRES
-1.09	SERWEROWNIA	23,86	GRES
-1.10	SERWEROWNIA	7,15	GRES
		142,30	

UWAGI:
- przed przystąpieniem do wykonywania elementów, należy dokonać pomiarów na budowie i dostosować do rzeczywistych wymiarów
- wszelkie zmiany wymagają uzgodnienia i akceptacji projektanta

		MM PROJ-BUD MARCIN MŁODZIANKIEWICZ 87-100 Toruń, ul. gen. Józefa Hallera 65A/3 NIP: 956-195-22-92, tel. 603-311-254, www.mmpoj-bud.pl , E-MAIL: mlodzian1@poczta.onet.pl		SKALA 1:50	
Nr rys. A - 1					
Inwestor: Lubuski Urząd Wojewódzki ul. Jagiellończyka 8, Gorzów Wielkopolski		RZUT PIWNICY			
OBJEKT: Budynek Lubuskiego Urzędu Wojewódzkiego ul. Okólna 2 w Gorzowie Wielkopolskim - działka nr 1287, obręb 0002 Gorzów Wielkopolski, jednostka ewidencyjna 086101_1					
TEMAT: Przebudowa budynku Wojewódzkiego Centrum Zarządzania Kryzysowego przy ul. Okólnej 2 w Gorzowie Wielkopolskim					
STADIUM:		Projekt architektoniczno - budowlany			
BRANŻA:		ARCHITEKTURA:		upr. bud.	podpis
ARCHITEKTURA projektował		mgr inż. arch. Jacek Gawroński spec. architektoniczna		KPOKK IARP 68/2010	
ARCHITEKTURA sprawdzał		mgr inż. arch. Anna Szulc spec. architektoniczna		UAN-IV/8346/126/TO/88	
ELEKTRYCZNA projektował		mgr inż. Maciej Bogucki spec. instalacyjnej w zakresie sieci, instalacji i urządzeń elektrycznych i elektroenergetycznych		MAP/0029/PWBE/16	
ELEKTRYCZNA sprawdzał		mgr inż. Grzegorz Osior spec. instalacyjnej w zakresie sieci, instalacji i urządzeń elektrycznych i elektroenergetycznych		LUB/0129/POOE/04	
SANITARNIA projektował		mgr inż. Grzegorz Baj spec. instalacyjnej w zakresie sieci, instalacji i urządzeń cieplnych, wentyl., gaz., wod. i kan.		LUB/0076/PWBS/24	
SANITARNIA sprawdzał		mgr inż. Sebastian Bielecki spec. instalacyjnej w zakresie sieci, instalacji i urządzeń cieplnych, wentyl., gaz., wod. i kan.		LUB/0267/PWBS/24	
OPRACOWANIE: mgr inż. Marta Kwiatkowska					
DATA: 16.07.2025 r.					
					420X700